

DESTINATARIOS

-Egresados en Educación, Psicología, Pedagogía, Ciencias de la Salud, Humanidades, Ciencias Sociales y Jurídicas de cualquier universidad española.

-Alumnado de Máster y doctorado de contenidos afines a las áreas vinculadas con la Audición y el Lenguaje de cualquier universidad española.

-Personal sanitario con especialidades vinculadas con la Audición y el Lenguaje.

-Expertos en Nuevas Tecnologías aplicadas al desarrollo de la Audición y el Lenguaje.

-Miembros y expertos de las instituciones colaboradoras.

-Técnicos titulados en áreas de conocimientos vinculados en estas áreas del saber.

CRITERIOS DE SELECCIÓN

-Valoración del Expediente Académico, Certificación académica y Curriculum Vitae

MATRÍCULA

El importe de la matrícula es de 950* euros. Se podrá fraccionar la matrícula en cuatro pagos: 20% del precio de matrícula al realizar la preinscripción, 30% al formalizar la matrícula, dos pagos de 25% del total cada uno a lo largo del curso.

La matrícula deberá hacerse mediante la web de la Fundación Universidad Empresa de la provincia de Cádiz:

 www.fueca.es

*El coste del curso no incluye el trámite y coste de expedición del título. En caso de necesitar un informe adicional, éste tendrá un coste de 5 € (más gastos de envío, en caso de requerir envío postal).

- En el caso de profesionales sin titulación universitaria deberán cumplir los requisitos legales para cursar estudios en la Universidad; en tal sentido deberán acreditar la superación del Curso de Orientación Universitaria o Formación Profesional de Segundo Grado o equivalente, o en su defecto, deberán acceder por la vía de personas mayores de 25 años a través de las pruebas o criterios específicos que la Universidad establezca a tal efecto. Además de acreditar un mínimo de dos años de experiencia profesional relacionada con la materia del curso.

- Alumnado universitario pendiente de finalizar algunas de las Licenciaturas, Diplomaturas y Grados mencionados anteriormente. Presentar "inscripción condicional".

BECAS

Se convocan 2 becas de 428€ cada una. Los criterios de selección se encuentran publicados en la ficha del curso en la web de la Fundación Universidad Empresa de la provincia de Cádiz, en el apartado "Observaciones"

DURACIÓN Y HORARIOS

- Duración: 250 horas. Modalidad: Semipresencial
- Inicio del curso: enero de 2018
- Sesiones presenciales: jueves y viernes de 16:30 a 20:30 horas

LUGAR DE REALIZACIÓN

- Facultad de Ciencias de la Educación, Campus de Puerto Real
- Campus Virtual de la Universidad de Cádiz

EXPERTO
UNIVERSITARIO EN

LA AUDICIÓN, EL LENGUAJE, LA COMUNICACIÓN Y LA INCLUSIÓN

modalidad semipresencial · 10 créditos ECTS
inicio: enero 2018



MÁS INFORMACIÓN

Fundación Universidad Empresa de la provincia de Cádiz

 Avda. Doctor Gómez Ulla, nº 18, 11003, Cádiz
Tlf. 956 07 03 70 · Fax. 956 07 03 71

 formacion@fueca.es

 www.fueca.es

EXPERTO UNIVERSITARIO EN

LA AUDICIÓN, EL LENGUAJE, LA COMUNICACIÓN Y LA INCLUSIÓN

PRESENTACIÓN

Este curso responde a una demanda constante tanto de la comunidad universitaria como de las entidades colaboradoras con el Centro de Escritura de la Universidad de Cádiz (Grupo de Investigación HUM 748). Con este curso se consolida la cooperación entre diversos institutos y entidades gaditanas, con un claro compromiso y enfoque eminentemente social, profesionalizador, constructivo y posibilitador.

Esta demanda procede de las filas de Educación, Humanidades, Psicología, Comunicación, Trabajo Social, Educación Social, Lengua de señas/signos españolas, Enfermería, Medicina. Por lo que da cabida a profesionales y expertos del ámbito de la Mediación, de Cooperación, Voluntariado, Acción Solidaria, Recursos Humanos y Desarrollo de Habilidades Lingüísticas y Comunicativas desde la Educación e Inclusión ante el riesgo de exclusión social.

OBJETIVOS

1. Comprender los principios básicos de las ciencias del lenguaje y la comunicación como expertos en la Audición y el Lenguaje.
2. Aproximarse al conocimiento clínico que contribuye al desarrollo del lenguaje: Anatomía, fisiología y neurología.
3. Impulsar el conocimiento y la adaptación individualizada del currículo escolar de las lenguas para infantil, primaria y secundaria a través de la perspectiva de la especialización en audición y lenguaje.
4. Desarrollar y evaluar contenidos del currículo mediante recursos didácticos/clínicos apropiados y promover las competencias correspondientes en los aprendices con dificultades de aprendizaje y/o trastornos específicos del lenguaje.

Asumir el reto de organizar este Curso de Experto Universitario en la Audición, el Lenguaje, la Comunicación y la Inclusión queda justificado como un paso adelante en nuestro compromiso de llegar a todos los ámbitos y realidades de la educación plural, inclusiva, atendiendo a la diversidad de las llamadas "vidas extraordinarias" (Exceptional Lives).

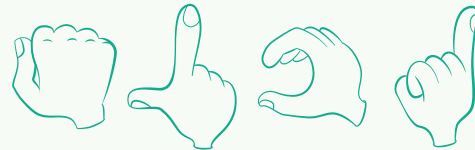

5. Aportar al futuro Experto en la Audición y el Lenguaje un corpus nocional y crítico para encarar los componentes lingüísticos que se hallan en la base de su especialización.
6. Descubrir el lenguaje como objeto de reflexión y como medio de comunicación.
7. Orientar e impulsar aprendizaje por proyectos desde una perspectiva innovadora, significativa, eficaz, socializadora
8. Aproximarse al mundo de las personas sordas y a la lengua de signos o señas.
9. Describir estrategias de intervención en las líneas de actuación de la audición y el lenguaje.

PROGRAMA

1. Introducción a la Audición y el Lenguaje

- 1.1. Semiótica del lenguaje en edad infantil
- 1.2. Desarrollo del lenguaje en edad infantil
- 1.3. Familia, educación y sociedad ante la deficiencia auditiva
- 1.4. Anatomía y fisiología de la audición
- 1.5. Neuropsicología de la Audición y Lenguaje
- 1.6. Aspectos cognitivos en contexto de deficiencia auditiva
- 1.7. Identificación y evaluación de los trastornos específicos del lenguaje
- 1.8. Sordera y sordo-ceguera
- 1.9. Signolingüística
- 1.10. Tecnologías de la Información y Comunicación desde la Audición y el Lenguaje

2. Lengua de Signos Española

- 2.1. Señas o signos
- 2.2. Historia de la Lengua de Signos
- 2.3. Lengua de Signos Española
- 2.4. Nivel fonético-fonológico. Queereología
- 2.5. Nivel morfo-sintáctico. Lengua funcional
- 2.6. Nivel enunciativo-pragmático. Percepción y producción
- 2.7. Procesos comunicativos espacio-visuales
- 2.8. Glosas en Lengua de Signos Española
- 2.9. La interpretación de la Lengua de Signos
- 2.10. La literacidad y la identidad

3. Curso Lengua de Signos Española (nivel A2)

4. Mediación e Intervención educativa

- 4.1. Detección e intervención. Marco legislativo
- 4.2. Trastornos específicos del lenguaje (TEL)
- 4.3. Perfil de los profesionales de educación en M.I.E.
- 4.4. Las aulas de apoyo desde M.I.E.
- 4.5. Las AMPAS en M.I.E.
- 4.6. Animación a la lectura fácil como introducción a la escritura
- 4.7. Los signotextos en las aulas.
- 4.8. Centro de escritura en educación obligatoria y en ámbito académico

5. Mediación y comunicación personal y social

- 5.1. Mediación comunicativa. Marco Legislativo
- 5.2. Recursos humanos y recursos materiales
- 5.3. Terapeutas de la comunicación
- 5.4. La audición y la voz
- 5.5. Literacidad digital y multiliteracidad.
- 5.6. Red interuniversitaria de investigación y docencia sobre la lengua de signos
- 5.7. Confederación nacional de sordos españoles
- 5.8. Federación y asociaciones de personas sordas

6. Memoria sobre la Audición y el Lenguaje

- 6.1. Indagación bibliográfica y webs en Educación
- 6.2. Innovación educativa
- 6.3. Elaboración de una Memoria de aprendizaje como Experto Universitario en la Audición y el Lenguaje
- 6.4. Presentación y defensa de proyecto
- 6.5. Elaboración de un artículo para una revista de impacto

